



**TUTORIAL**

**PLATAFORMA**

**+BRASIL**

---

**MÓDULO FUNDO A FUNDO – COMPLEMENTAÇÃO DO PLANO DE AÇÃO – ALDIR BLANC**

**Departamento de Transferências da União**

**Secretaria de Gestão**

**Secretaria Especial de Desburocratização, Gestão e Governo Digital**

**MINISTÉRIO DA ECONOMIA**

# Complementar um Plano de Ação na situação “Em Complementação” no Módulo FUNDO A FUNDO da Plataforma +Brasil.

Para seguir os passos seguintes, é necessário:

- Ter o perfil de **GESTOR RECEBEDOR** ou **OPERACIONAL RECEBEDOR**; e
- Estar **logado** no sistema.

## Perfis Associados ao Usuário

- Cadastrador do Ente
- Gestor Recebedor
- Operacional Recebedor
- Responsável pelo Ente
- Responsável pelo Fundo

PERFIL – Registra e envia para repassador

PERFIL – Registra apenas

O cadastrador poderá dar o perfil para os usuários.



plataformamaisbrasil.gov.br

BRASIL

CORONAVÍRUS (COVID-19)

Simplifique!

Participe

Acesso à informação

Legislação

Canais

Ir para o conteúdo 1 Ir para o menu 2 Ir para a busca 3 Ir para o rodapé 4

ACESSIBILIDADE ALTO CONTRASTE MAPA DO SITE

Ministério da Economia

# Plataforma +BRASIL

Buscar no portal

Sobre a Plataforma

#Rede+BRASIL

Dados e Estatísticas

Perguntas Frequentes

Contato

## ACESSO AOS SISTEMAS

Acesso à  
Plataforma  
+Brasil

Cadastramento  
Proponente

Painéis  
Gerenciais  
+BRASIL

Aplicativos  
+BRASIL

Acesso Livre

Acesso ao  
ambiente de  
Treinamento

Clique no local  
indicado.

gov.br

Legislação Acessibilidade Acesso a Informação Português ACESSO GOVBR

Rede +Brasil

O que você procura?

Pesquise em gov.br/redemaisbrasil

Fale com seu Coordenador Estados Participantes Calendário Capacitação MEG-Tr Sistema de Gestão R+B

Portal da Rede +BRASIL Reformulado



Dúvidas sobre convênios?  
Pergunte para Isis!



Para complementar um "Plano de Ação" na situação "Em Complementação", é NECESSÁRIO estar logado e ter perfil de GESTOR RECEBEDOR (registra e envia) ou OPERACIONAL RECEBEDOR (apenas registra).



Para complementar um “Plano de Ação” na situação “Em Complementação”, é **NECESSÁRIO** estar logado e ter perfil de **GESTOR RECEBEDOR** (registra e envia) ou **OPERACIONAL RECEBEDOR** (apenas registra).

## Bem-vindo à Plataforma +Brasil

A **Plataforma +Brasil** constitui ferramenta integrada e centralizada, com dados abertos, destinada à informatização e à operacionalização das transferências de recursos oriundos do Orçamento Fiscal e da Seguridade Social da União a órgão ou entidade da administração pública estadual, distrital, municipal, direta ou indireta, consórcios públicos e entidades privadas sem fins lucrativos.

Para acessar os módulos da Plataforma +Brasil, clique nos cards abaixo:

<b>Cadastros</b> <a href="#">Acessar</a>	<b>Transferências Especiais</b> <a href="#">Acessar</a>	<b>Transferências Fundo a Fundo</b> <a href="#">Acessar</a>	<b>Transferências Voluntárias</b> <a href="#">Acessar</a>
---	--	--	--

**Selecione a opção “Transferências Fundo a Fundo” para iniciarmos a complementação.**



Clique

Entrar com GOV.BR

Programa

🏠 &gt; Programa &gt; Consulta

Plano de Ação

Termo de Adesão

## Programa

Adicione, edite e visualize Programas na Plataforma +Brasil

Órgão (opcional)

Órgão Repassador (opcional)

Programa (opcional)

Pesquisar

Lista de Programas

Órgão

**Para complementar o Plano de Ação que estiver na situação “Em Complementação” o usuário com perfil de GESTOR RECEBEDOR (registra e envia) ou OPERACIONAL RECEBEDOR (apenas registra) deverá logar no sistema.**

**Para isso, acesse o gov.br, conforme indicado.**

Situação

Ano

Ações

Se possuir cadastro no GOV.BR, informe seu CPF e clique em avançar e informe sua senha na próxima tela.

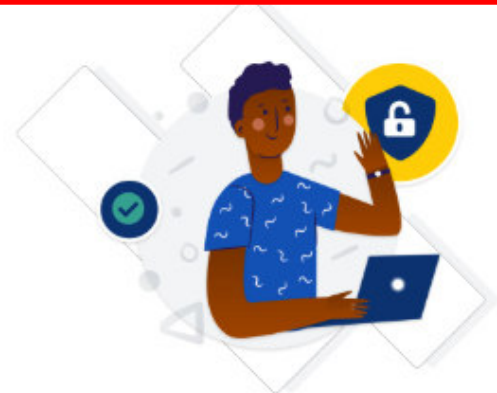

Uma conta gov.br garante a identificação de cada cidadão que acessa os serviços digitais do governo.

Crie sua conta gov.br

Digite seu CPF

Acesse sua conta com

Número do CPF

Caso não lembre se possui uma conta, digite o número do seu CPF mesmo assim para verificar.

CPF

Digite seu CPF

Avançar

Clique

Caso ainda não tenha cadastro no GOV.BR, crie sua conta, clicando no botão acima.

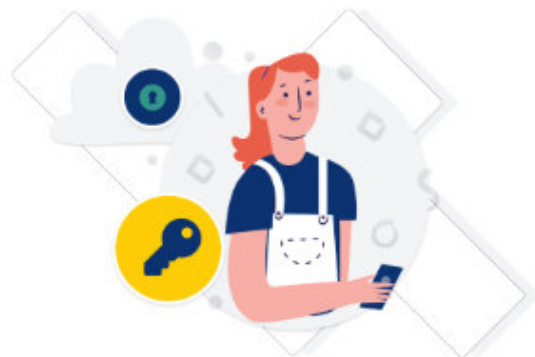

Digite sua senha para acessar o login único do governo federal.

**Registre  
sua senha e  
clique em  
entrar.**

### Digite sua senha

CPF

XXX.XXX.XXX-XX

Senha



[Esqueci minha senha](#)

Cancelar

Entrar

Clique

[Dúvidas frequentes](#)

Esse passo pode não ocorrer.  
É apenas uma medida de  
segurança do GOV.BR.

## Confirmação de contato

Para prosseguir para **Plataforma - Brasil** é necessário atualizar o seu cadastro.

Celular:



Clique

O sistema PODERÁ solicitar seu número de celular para enviar um código de validação de acesso. Informe seu número e clique em “Enviar código”.



Após receber o código, informe no campo em destaque e clique em “Validar código”.  
Se não receber o código, basta clicar em “Tentar novamente”.

## Confirmação de contato

### Confirmar SMS

Código enviado. Verifique as mensagens SMS no seu celular.

Código de confirmação SMS:

Tentar novamente

Validar código

Informe

Clique



Programa

Plano de Ação

Termo de  
Adesão[Home](#) > [Programa](#) > [Consulta](#)

Programa

edite e visualize Programas na Plataforma +Brasil

Órgão (opcional)

Órgão Repassador (opcional)

Programa (opcional)



Pesquisar

Quando aparecer essa imagem ao lado, significa que está logado e pode iniciar os passos seguintes.



Sessão: 23:58:29

Adicionar

Clique

Para iniciar a edição do Plano de Ação que estiver na situação “Em Complementação”, o usuário com perfil de GESTOR RECEBEDOR (registra e envia) ou OPERACIONAL RECEBEDOR (apenas registra) deve clicar em “Plano de Ação”.

## Consulta de Plano de Ação

Adicione, edite e visualize Planos de Ação na Plataforma +Brasil

[Adicionar](#)

Órgão / Ente Repassador

72084 – MTur – Ministério do Turismo ✕ ▼

Fundo Repassador (opcional)

FUNDO NACIONAL DA CULTURA ✕ ▼

Ente Recebedor

Selecione seu Estado ou Município ✕ ▼

Programa (opcional)

MTUR/SECULT - LEI ALDIR BLANC ✕ ▼

Preencha os campos necessários para consultar o Plano de Ação a ser complementado e clique em "Pesquisar".

[Pesquisar](#)











Clique

Após realizar sua pesquisa, o Plano de Ação aparecerá na “Lista de Planos de Ação”.

Pesquisar

Lista de Planos de Ação

Observe que o Plano de Ação está com a situação: “Em Complementação”.

Código↕	Programa↕	Órgão / Ente Repassador↕	Fundo Repassador↕	Ente Recebedor↕	Situação↕	Ações
23587620200011-000026	23587620200011-000026 -	MTur - Ministério do Turismo		00394601000126 - DISTRITO FEDERAL	<u>Em Complementação</u>	  
23587620200011-000025	23587620200011-000025 -	MTur - Ministério do Turismo				  
23587620200011-000026	23587620200011-000026 -	MTur - Ministério do Turismo				  
23587620200011-	23587620200011-	ME - Ministério da		00394601000126 - DISTRITO	Enviado para	  

Para editar o Plano de Ação e fazer as complementações necessárias, basta clicar no ícone de editar (  ).

Clique

## Cadastro de Plano

Permite a inclusão/manutenção de

**Pronto! Seu Plano de Ação já pode ser complementado, mas para ter segurança das informações à complementar, verifique a(s) análise(s) expedida(s) pelo Órgão Repassador. Para isso, basta clicar na aba "Análises".**

ção: Em Complementação

[Dados Básicos](#)[Metas](#)[Destinação de Recursos](#)[Análises](#)

Código do Plano de Ação

23587620200011-000026

Clique

Ente Recebedor

00.394.601/0001-26 - DISTRITO FEDERAL

Início de Vigência

04/08/20: 📅

Fim de Vigência

06/08/20: 📅

Fundo/Vinculado(a)

[Voltar](#)[Dados Bancários](#)[Salvar](#)[Enviar para Conselho Local](#)[Enviar para Repassador](#)

## Centro de Plano de Ação

Inclusão/manutenção de Planos de Ação na Plataforma +Brasil

Situação do Plano de Ação: Em Complementação

Básicos Metas Destinação de Recursos **Análises**

Na "Listagem de Análises" irá aparecer a(s) análise(s) realizada(s) e para acessar o parecer emitido pelo Órgão Repassador, basta clicar no ícone visualizar ( 🔍 )

### Listagem de Análises

Tipos da Análise	Resultado da Análise	Data da Análise	Responsável	Origem da Análise	Ações
TECNICA_FINANCEIRA	COMPLEMENTACAO	27/08/2020	991.986.571-00	REPASSADOR	🔍

<< Anterior 1 Próxima >>

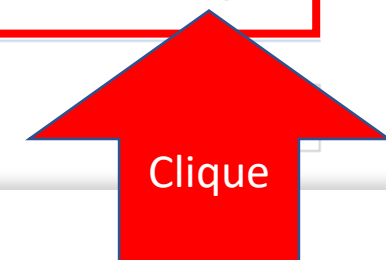

Clique

# Cadastro de Plano de Ação

Permite a inclusão/manutenção de Planos de Ação na Plataforma +Brasil

Situação do Plano de Ação: Em Complementação

Dados Básicos

Metas

Destinação de Recursos

**Análises**

## Análise do Plano de Ação

Tipo de Análise

Técnica-Financeira



Resultado da Análise

Solicitar Complementação



Parecer

Se atente para as informações inseridas pelo Órgão Repassador em sua análise.

Caracteres restantes: 9984

Voltar

Clique

Fique atento ao parecer emitido nesta aba pelo Órgão Repassador e após análise das informações e compreensão das complementações necessárias, clique em "Voltar".

# Cadastro de Plano de Ação

Permite a inclusão/manutenção de Planos de Ação na Plataforma +Brasil

Situação do Plano de Ação: Em Complementação

Dados Básicos

Metas

Destinação de Recursos

Análises

**Navegue entre as abas para realizar as complementações necessárias.**

Código do Plano de Ação

23587620200011-000026

Ente Recebedor

00.394.601/0001-26 - DISTRITO FEDERAL

Início de Vigência

04/08/2020



Fim de Vigência

06/08/2020



Fundo/Vinculado(a)

Órgão Repassador

**Atenção! A cada aba em que forem realizadas complementações e/ou ajustes, você deve clicar em "Salvar" para registrar as alterações.**

Voltar

Dados Bancários

Salvar

Enviar para Conselho Local

Enviar para Repassador

Clique



## Cadastro de Plano de Ação

Permite a inclusão/manutenção de Planos de Ação na Plataforma +Brasil

Situação do Plano de Ação: Em Complementação 

 Plano de Ação salvo com sucesso 

Dados Básicos

**Metas**

Destinação de Recursos

Análises

Valor Total do Plano de Ação

100.000,00

Valor Total informado no Plano de Ação

Valor Disponível

**Lei 14.017/20, Lei Aldir Blanc –  
NÃO enviar para o Conselho Local.**

  
Clique

Voltar

Dados Bancários

Salvar

Enviar para Conselho Local

  
Enviar para Repassador

**Realizadas todas as complementações necessárias no Plano de Ação, clique em “Enviar para o Repassador”.**

**Somente o perfil GESTOR RECEBEDOR pode enviar o Plano de Ação para o Repassador.**



Programa

[Plano de Ação](#) > [Edição](#)

Sessão: 23:16:45

Plano de Ação

Termo de  
Adesão

## Cadastro de Plano de Ação

Permite a inclusão/manutenção de Planos de Ação na Plataforma +Brasil

Situação do Plano de Ação: Enviado para Análise

 Plano de Ação enviado com sucesso para Análise do Órgão/Ente Repassador 

Dados Básicos

**Metas**

Destinação de Recursos

Análises

Valor Total do Plano de Ação

100.000,00

Valor Total informado no Plano de Ação

Valor Disponível

0,00

Valor disponível para atribuição

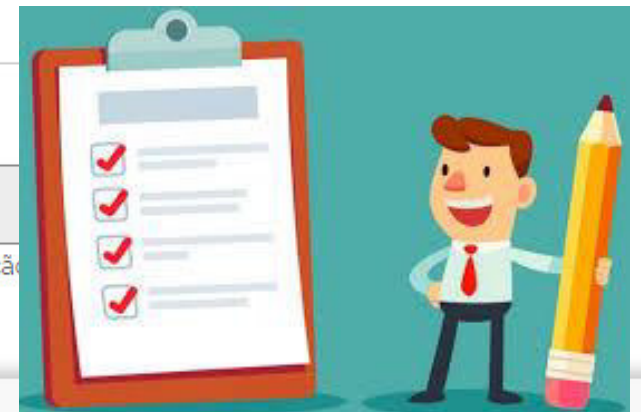

Voltar

Dados Bancários

# DÚVIDAS

- Antes de enviar seu questionamento, verifique se sua dúvida não pode ser sanada com as orientações aqui disponibilizadas.
- Caso as informações não solucionem seu questionamento, a equipe de atendimento disponibiliza opções para o registro de suas manifestações.
- **0800-978-9008** - (segunda-feira a sexta-feira, das 8h às 18h)
- <https://portaldeservicos.planejamento.gov.br/citsmart/pages/login/login.load>

