



TUTORIAL
PLATAFORMA
+BRASIL

MÓDULO FUNDO A FUNDO – ASSINAR TERMO DE ADESÃO – ALDIR BLANC

Departamento de Transferências da União
Secretaria de Gestão
Secretaria Especial de Desburocratização, Gestão e Governo Digital
MINISTÉRIO DA ECONOMIA

Como assinar um Termo de Adesão no Módulo FUNDO A FUNDO da Plataforma +Brasil.

Para seguir os passos seguintes, é necessário:

- Ter o perfil de **GESTOR RECEBEDOR**; e
- Estar **logado** no sistema.

Perfis Associados ao Usuário

- Cadastrador do Ente
- Gestor Recebedor
- Operacional Recebedor
- Responsável pelo Ente
- Responsável pelo Fundo

← **PERFIL**



↑
O cadastrador poderá dar o perfil para os usuários.

plataformamaisbrasil.gov.br

BRASIL

CORONAVÍRUS (COVID-19)

Simplifique!

Participe

Acesso à informação

Legislação

Canais

Ir para o conteúdo 1 Ir para o menu 2 Ir para a busca 3 Ir para o rodapé 4

ACESSIBILIDADE ALTO CONTRASTE MAPA DO SITE

Ministério da Economia

Plataforma +BRASIL

Buscar no portal



Sobre a Plataforma

#Rede+BRASIL

Dados e Estatísticas

Perguntas Frequentes

Contato

ACESSO AOS SISTEMAS

Acesso à
Plataforma
+Brasil

Cadastramento
Proponente

Painéis
Gerenciais
+BRASIL

Aplicativos
+BRASIL

Acesso Livre

Acesso ao
ambiente de
Treinamento

Sistema de

Clique no local
indicado.

gov.br

Legislação Acessibilidade Acesso a Informação Português ACESSO GOVBR

Rede +Brasil

O que você procura?

Pesquise em gov.br/redemaisbrasil

Fale com seu Coordenador Estados Participantes Calendário Capacitação MEG-Tr Sistema de Gestão R+B

Portal da Rede +BRASIL Reformulado



Dúvidas sobre convênios?
Pergunte para Isis!



Últimas Notícias

Para assinar o "Termo de Adesão", é NECESSÁRIO estar logado e ter perfil de GESTOR RECEBEDOR.



Para assinar o “Termo de Adesão”, é **NECESSÁRIO** estar logado e ter perfil de **GESTOR RECEBEDOR**.

Bem-vindo à Plataforma +Brasil

A **Plataforma +Brasil** constitui ferramenta integrada e centralizada, com dados abertos, destinada à informatização e à operacionalização das transferências de recursos oriundos do Orçamento Fiscal e da Seguridade Social da União a órgão ou entidade da administração pública estadual, distrital, municipal, direta ou indireta, consórcios públicos e entidades privadas sem fins lucrativos.

Para acessar os módulos da Plataforma +Brasil, clique nos cards abaixo:

Cadastros Acessar	Transferências Especiais Acessar	Transferências Fundo a Fundo Acessar	Transferências Voluntárias Acessar
---	--	--	--

Selecione a opção “Transferências Fundo a Fundo” para iniciarmos a assinatura.



Clique

Entrar com GOV.BR

Programa

Plano de Ação

Termo de Adesão

🏠 > Programa > Consulta

Para assinar o “Termo de Adesão”, é NECESSÁRIO estar logado e ter perfil de GESTOR RECEBEDOR.

Programa

Adicione, edite e visualize Programas na Plataforma +Brasil

Órgão *(opcional)*

Órgão Repassador *(opcional)*

Programa *(opcional)*

Pesquisar

Lista de Programas

Órgão

Situação

Ano

Ações

Para assinar o “Termo de Adesão”, o usuário com perfil de GESTOR RECEBEDOR deverá logar no sistema.

Para isso, acesse o gov.br, conforme indicado.

Se possuir cadastro no GOV.BR, informe seu CPF e clique em avançar e informe sua senha na próxima tela.

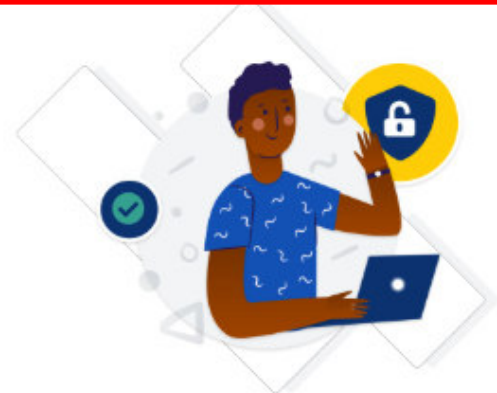

Uma conta gov.br garante a identificação de cada cidadão que acessa os serviços digitais do governo.

Crie sua conta gov.br

Digite seu CPF

Acesse sua conta com

Número do CPF

Caso não lembre se possui uma conta, digite o número do seu CPF mesmo assim para verificar.

CPF

Digite seu CPF

Avançar

Clique

Caso ainda não tenha cadastro no GOV.BR, crie sua conta, clicando no botão acima.

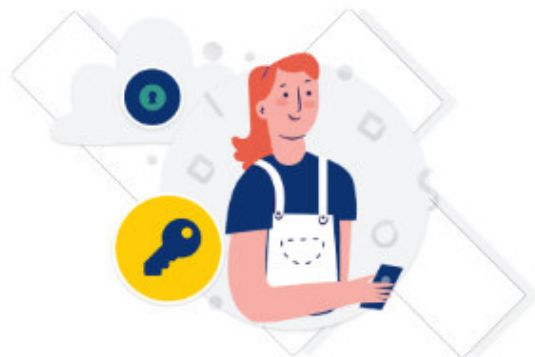

Digite sua senha para acessar o login único do governo federal.

**Registre
sua senha e
clique em
entrar.**

Digite sua senha

CPF

XXX.XXX.XXX-XX

Senha



[Esqueci minha senha](#)

Cancelar

Entrar

Clique

[Dúvidas frequentes](#)

Esse passo pode não ocorrer.
É apenas uma medida de
segurança do GOV.BR.

Confirmação de contato

Para prosseguir para **Plataforma - Brasil** é necessário atualizar o seu cadastro.

Celular:



Clique

O sistema **PODERÁ** solicitar seu número de celular para enviar um código de validação de acesso. Informe seu número e clique em “Enviar código”.

Após receber o código, informe no campo em destaque e clique em “Validar código”.
Se não receber o código, basta clicar em “Tentar novamente”.

Confirmação de contato

Confirmar SMS

Código enviado. Verifique as mensagens SMS no seu celular.

Código de confirmação SMS:

Tentar novamente

Validar código

Informe

Clique

Programa

Adicione, edite e visualize Programas na Plataforma +Brasil

Órgão Repassador

Programa (opcional)

Lista de Programas

Órgão	Órgão Repassador	Nome	Situação	Ano	Ações
-------	------------------	------	----------	-----	-------

Adicionar

Pesquisar

Quando aparecer essa imagem ao lado, significa que está logado e pode iniciar os passos seguintes.

Clique

Para iniciar a assinatura do “Termo de Adesão”, o usuário com perfil de GESTOR RECEBEDOR deve clicar em “Termo de Adesão”.

Programa

Plano de Ação

Termo de Adesão

 > Termo de Adesão > Consulta Sessão: -1:59

Consulta de Termos de Adesão

Adicione, edite e visualize Termos de Adesão na Plataforma +Brasil



Adicionar

Plano de Ação (opcional)

x v

Pesquisar

Lista de Termos de Adesão

Plano de Ação↕	Situação↕	Data da Assinatura↕	Ações
00905320200001-000003	ASSINADO	20/01/2020	
00905320200001-000008	ASSINADO	23/02/2020	
00905320200003-000011	ASSINADO	28/02/2020	

Clicar no campo "Plano de Ação", para buscar o Plano de Ação em que deseja assinar o Termo de Adesão.

Programa

[Home](#) > [Termo de Adesão](#) > [Consulta](#)

Sessão: -159

Plano de Ação

Termo de Adesão

Consulta de Termos de Adesão

Adicione, edite e visualize Termos de Adesão na Plataforma +Brasil

Adicionar

Plano de Ação (opcional)

00905320200001-000003
00905320200001-000008
00905320200003-000011
00905320200004-000009
00905320200005-000010
23587620200001-000004
23587620200001-000006
23587620200001-000015

00905320200001-000003

ASSINADO

20/01/2020



00905320200001-000008

ASSINADO

23/02/2020



00905320200003-000011

ASSINADO

28/02/2020



Para consultar o Termo de Adesão que deseja assinar, digite o número do Plano de Ação correspondente ou selecione-o caso ele apareça na lista de Planos de Ação logo abaixo do campo.

Consulta de Termos de Adesão

Adicione, edite e visualize Termos de Adesão na Plataforma +Brasil

Adicionar

Plano de Ação (opcional)

Após indicar o número do Plano de Ação, clique em "Pesquisar"

Pesquisar

Lista de Termos de Adesão

Plano de Ação↕	Situação↕	Data da Assinatura↕	Ações
00905320200001-000003	ASSINADO	20/01/2020	🔍
00905320200001-000008	ASSINADO	23/02/2020	🔍
00905320200003-000011	ASSINADO	28/02/2020	🔍

Clique

Depois de realizar a consulta, a informação aparecerá na “Lista de Termos de Adesão”. Clique no símbolo de editar (✎) para assinar o Termo de Adesão.

Consulta de Termos de Adesão

Crie, edite e visualize Termos de Adesão na Plataforma +Brasil

Adicionar

Plano de Ação (opcional)

23587620200001-000004

x v

Pesquisar

Lista de Termos de Adesão

Plano de Ação	Situação	Data da Assinatura	Ações
23587620200001-000004	ASSINADO	28/04/2020	🔍
23587620200001-000004	ENVIADO	10/08/2020	✎ 🔍

Exportar o conteúdo no formato TXT, CSV, XLS, PDF ou XML

<< Anterior 1 Próxima >>

Exibir: 10 v

Clique

Cadastro de Termo de Adesão

Permite a inclusão/manutenção de Termo de Adesão na

Aparecerão as informações sobre os dados básicos do Termo de Adesão para visualização.

Dados Básicos

Órgão/Ente Repassador

235876 - Ministério da Economia

Fundo Repassador

07.526.983/0001-43 - FUNDO DE AMPARO AO TRABALHADOR

Ente Recebedor

00.394.601/0001-26 - DISTRITO FEDERAL

Fundo Recebedor

35.697.584/0001-80 - FUNDO DO TRABALHO DO DISTRITO FEDERAL - FTDF

Plano de Ação

23587620200001-000004

Número do processo

1234567890

Situação

ENVIADO

Objeto

Teste Aldir Blanc

Caracteres restantes: 238

Valor Total do Plano de Ação

2.000,00

Início da Vigência

01/01/2020

Fim da Vigência

31/12/2020

Data de Assinatura do Termo

10/08/2020

Voltar

Salvar

Assinar

Clique

Para assinar o Termo de Adesão basta clicar em "Assinar".

Programa

Plano de Ação

Termo de Adesão

Termo de Adesão > Edição

Sessão: -1:59

Cadastro de Termo de Adesão

Permite a inclusão/manutenção de Termo de Adesão na Plataforma +Brasil

 Termo de Adesao assinado com sucesso

Dados Básicos

Órgão/Ente Repassador

235876 - Ministério da Economia

Fundo Repassador

07.526.983/0001-43 - FUNDO DE AMPARO AO TRABALHADOR

Ente Recebedor

00.394.601/0001-26 - DISTRITO FEDERAL

Fundo Recebedor

35.697.584/0001-80 - FUNDO DO TRABALHO DO DISTRITO FEDERAL - FTDF

Plano de Ação

23587620200001-000004

Número do processo

1234567890

Situação

ASSINADO

Objeto

Teste Aldir Blanc

Voltar

Pronto! Seu Termo de Adesão foi assinado com sucesso.

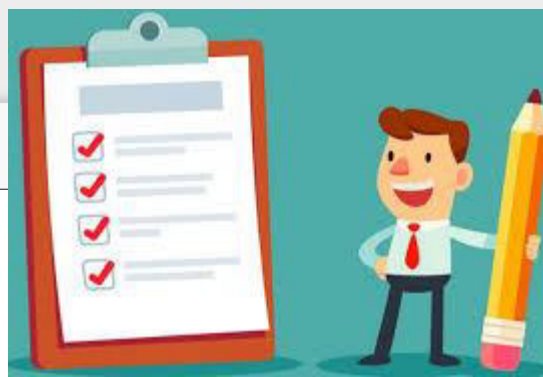
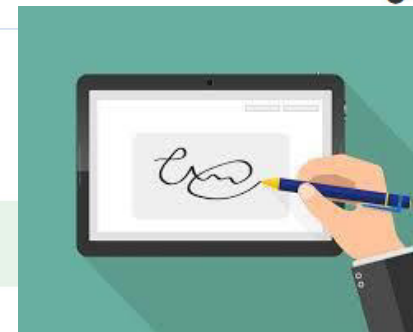

DÚVIDAS

- Antes de enviar seu questionamento, verifique se sua dúvida não pode ser sanada com as orientações aqui disponibilizadas.
- Caso as informações não solucionem seu questionamento, a equipe de atendimento disponibiliza opções para o registro de suas manifestações.
- **0800-978-9008** - (segunda-feira a sexta-feira, das 8h às 18h)
- <https://portaldeservicos.planejamento.gov.br/citsmart/pages/login/login.load>

